

Organisation Aarvia Gruppe

Stand 01.10.2021

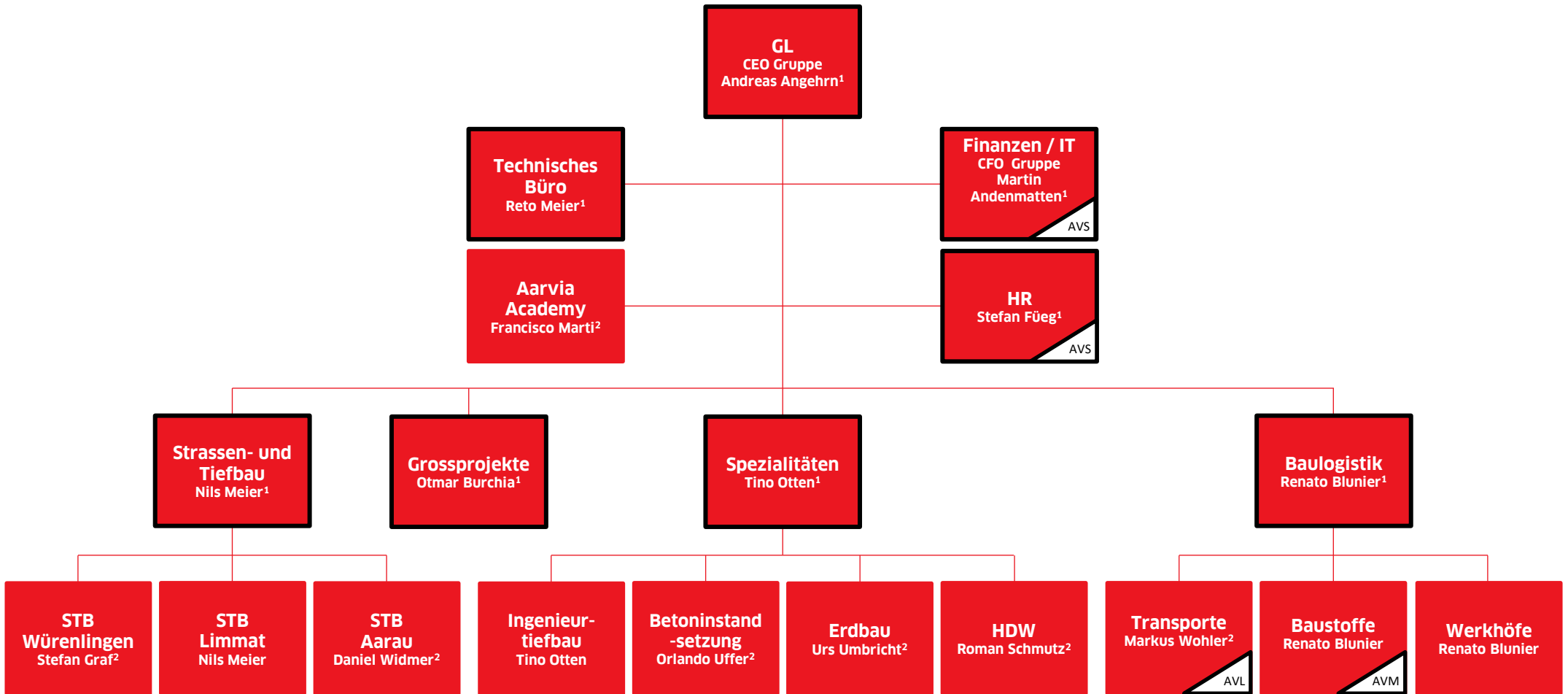

aarvia
AUF WISSEN GEBAUT.



Legende:

- 1 = Mitglieder der GL
- 2 = Mitglieder der erweiterten GL
- Die Bereiche markiert mit weissen Dreieck sind separate Gesellschaften, alle anderen Bereiche sind Teil der Aarvia Bau AG